

תס"ק-ים, העברת מידע על משקל מכולה מאומת (VGM)

רון מועלים

חברת נמלי ישראל

07/06/2016

שלבי העברת מידע בנושא משקל VGM

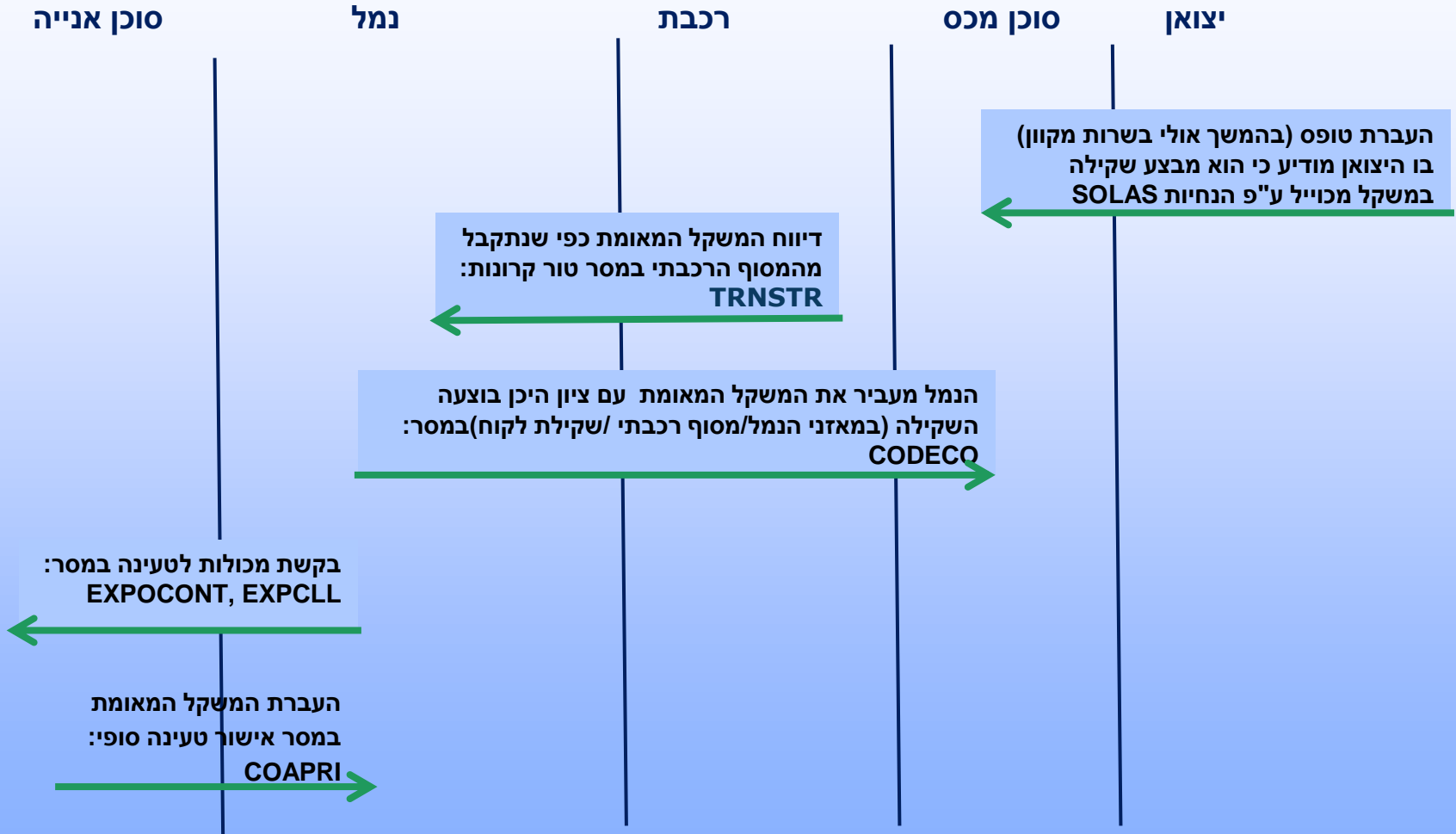

דיווח משקל של היצואן

טווח זמן קרוב – יצואן יגיש טופס לנמלים, מסופים, מובילים רכבתיים

הצעה לפיתוח עתידי

- יצואן ימלא נתונים בשרותים המקוונים של תס"ק ים כולל צרוף תעודת האימות
- בניית רשומה בטבלה קהילתית ושליחת מייל לאתרי איחסון/רכבת/מוביל רכבתי
- אפשרות לתחקור נתוני הטבלה בזמן אמת ע"י WS
- חשיפה לקהילה ע"י הזנת ח.פ וקבלת פרטי תעודת האימות כולל תוקף
- אפשרות לשליחת מיילים ליצואן מספר חודשים לפני סיום תוקף תעודת האימות

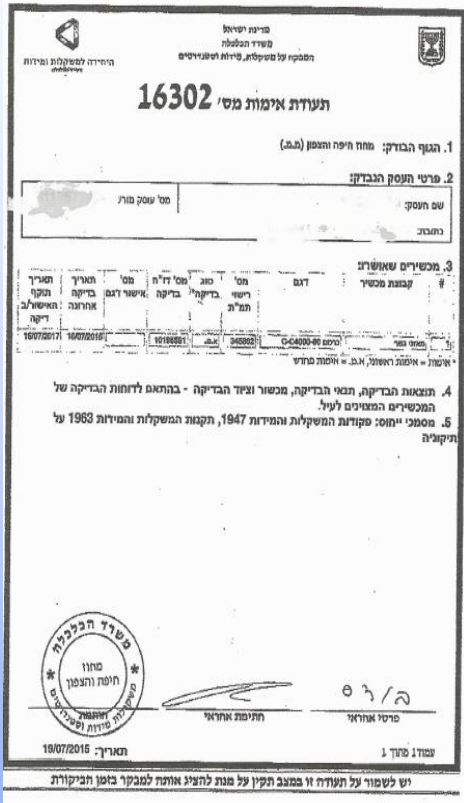

מדינת ישראל
משרד הכלכלה
המפקח על משקלות, כידור ושינוע ימיים

תעודת אימות מס' 16302

1. הגוף הבדיק: מוח חיפה והצפון (מ.מ.)

2. פרטי העסק הבדיק:
שם העסק: _____
כתובת: _____

3. מכשירים שאושרו:

דגם	מס' רישוי	מס' בדיקה	מס' אישור דגם	מס' בדיקה	מס' תאריך	מס' תאריך
דגם	מס' רישוי	מס' בדיקה	מס' אישור דגם	מס' בדיקה	מס' תאריך	מס' תאריך

4. תוצאות הבדיקה, תמי הבדיקה, משקל וציוד הבדיקה - בהתאם לדוחות הבדיקה של המכשירים המצויים לעיל.

5. מסמכי ייחוס: פקודת המשקלות והמידות 1947, תקנות המשקלות והמידות 1963 על תקינות

משרד הכלכלה
חיפה והצפון

תחילת אחראי

מס' אחראי

מס' תעודת: 10/07/2015

יש לשמור על תעודה זו במצב תקין על מנת להציג אותה למבקר בזמן תביקות

שינויים במסרים קיימים

1. CODECO - כניסת מכולה לנמל

073-074	קוד אתר שקילה	M	PO - אם נשקל בנמל. OU - אם נשקל מחוץ לנמל (לקוח בעל משקל VGM) TR - אם המשקל התקבל ממסר טור קרונות (רכבת)
---------	---------------	---	--

2. מסר טור קרונות - TRNSTR

8	משקל מכולה	M	המשקל בק"ג שנתקבל מהלקוח או ממאזני הרכבת ללא נקודה דצימלית
1	גורם אחראי למשקל	M	R - משקל שנתקבל משקילת הרכבת L - משקל שנתקבל משקילת לקוח הרכבת

3. מסר אישור טעינה COAPRI

065-066	קוד אתר שקילה	M	PO - אם נשקל בנמל OU - אם נשקל מחוץ לנמל TR - משקל נתקבל מהרכבת (מסר טור קרונות)
---------	---------------	---	--